Versão Inicial do Protótipo do Dashboard API

Polivalentes

16/04/2026

❖ Introdução

Este material tem como finalidade apresentar a versão inicial do protótipo do dashboard desenvolvido no âmbito do projeto Sistema de Levantamento e Mapeamento de Dados Econômicos de São José dos Campos. Nele, são registradas as telas prototipadas pela equipe, bem como a descrição de suas funcionalidades, o conteúdo apresentado em cada uma delas, as questões do cliente que buscam responder e os requisitos atendidos.

Busca-se, assim, documentar a estrutura e a lógica do sistema em desenvolvimento, permitindo uma melhor compreensão das soluções propostas e facilitando o acompanhamento de seu progresso. Além disso, o documento serve como base para análises, validações e futuras melhorias.

O conteúdo será atualizado continuamente conforme o avanço do projeto, incorporando ajustes, evoluções e novas funcionalidades implementadas.

❖ Tela 1 - Principais Setores e Serviços

Conteúdos da Tela 1:

- Gráfico de mapa tooltip que apresenta a distribuição geográfica dos setores da região de São José dos Campos, os filtros permitem uma análise mais específica por área;
- Gráfico de barras proporcionais, que representa a distribuição dos principais setores industriais e comparação dos macroprocessos predominantes;
- Presença de elementos de navegação (navbar) para transição entre telas.

Questões Respondidas:

- Quais são os principais setores industriais e de serviços presentes na região de São José dos Campos?
- Como esses setores estão distribuídos geograficamente no município e na região?
- Quais tipos de atividades produtivas predominam (manufatura, tecnologia, logística, serviços especializados etc.)?
- Quais são os principais macroprocessos produtivos identificados nas empresas da região?

Protótipo da tela 1

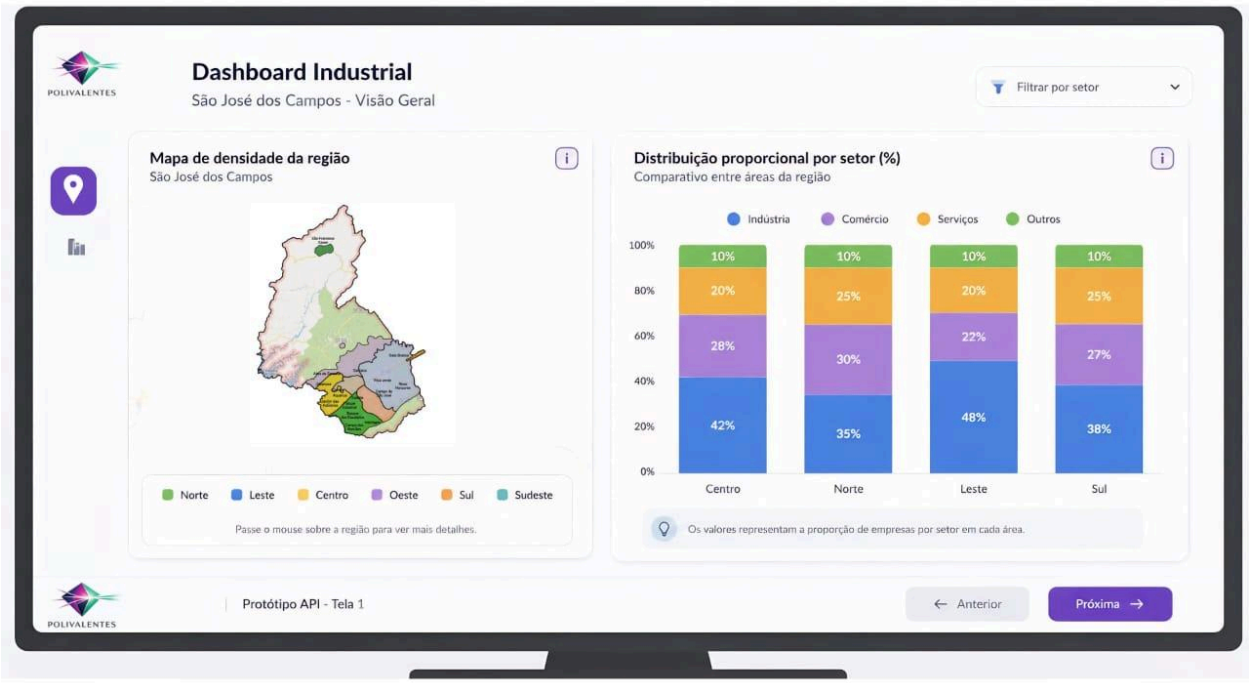

❖ Tela 2 – Análise Detalhada das Empresas (CNAE)

Conteúdos da Tela 2:

- Disponibilização de filtros interativos por categoria, representados por ícones (masculino, feminino, PCDs e engenheiros);

- Apresentação de indicadores principais (cards), como: total de profissionais, total de empresas, representatividade (%) e crescimento anual;
- Gráfico de barras horizontais, que apresenta a distribuição por CNAE (principais atividades econômicas);
- Gráfico de rosca, que apresenta a distribuição por porte das empresas;
- Gráfico de barra, que indica a análise por faixa etária;
- Possibilidade de análise segmentada dos dados, reduzindo a sobrecarga de informação e melhorando a experiência do usuário;
- Integração com a Tela 1, funcionando como um aprofundamento das informações apresentadas na visão geral.

Questões Respondidas:

- Quais oportunidades de atuação profissional podem ser identificadas para o engenheiro de produção nesse contexto?
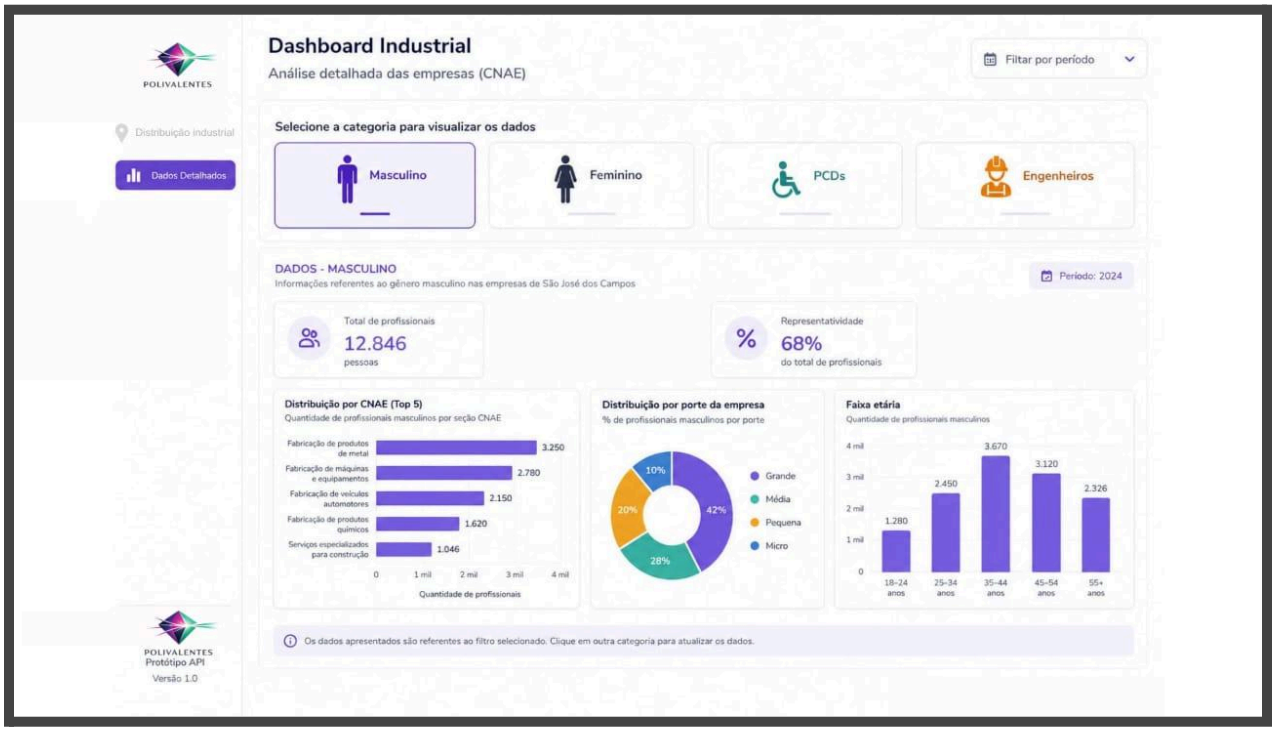
Protótipo da tela 2